Book type 工具使用說明

1. 介紹

1.1 何謂 Book type?

它是一種 DVD+RW 或是 DVD+R 高容量光碟片的寫入模式。舉例來說，DVD+RW 的光碟片可以透過此工具程式將它燒錄成+RW 或者是 ROM 的形式，DVD+R 的光碟片則可透過此工具燒錄成+R、+RW、ROM 的形式。

1.2 更改 Book type 的用意為何?

由於並非每一台 DVD-ROM 或是 DVD 撥放機都能夠讀取 DVD+RW 或 DVD+R 的燒錄片。因此，你可以利用此工具程式來改變 Book type 設定，進而加強 DVD-ROM 或 DVD 撥放機的讀取能力，使燒錄出來的片子都能順利被讀取。

1.3 使用此工具程式應注意以下幾點:

1. 只有 DVD+RW 光碟片可以在燒錄完成後再度更改 Book type 設定值。
2. DVD+R 光碟片在燒錄完成後便無法更改其 Book type 設定，你必須在燒錄動作前先完成設定動作，而後開始燒錄。
3. 此工具程式只適用在 LITEON 的某些特定 DVD 光碟燒錄機上，並非每一 DVD 燒錄機種都支援此修改功能。

2. 主要使用功能說明

2.1 在 DVD RW 上查看目前碟片的 Disk Type & Change Book Type to 方法:

1. 滑鼠雙按執行檔 開啟此工具程式主畫面如下圖，此時將 DVD 片子放入 DVD RW 中，並按下”**Query**”按鈕即可顯示出目前的 Book type 設定值。
2. 由下圖中可看出目前的 Disk type 為 DVD+RW，可更改 Book type 設定為 DVD-ROM。

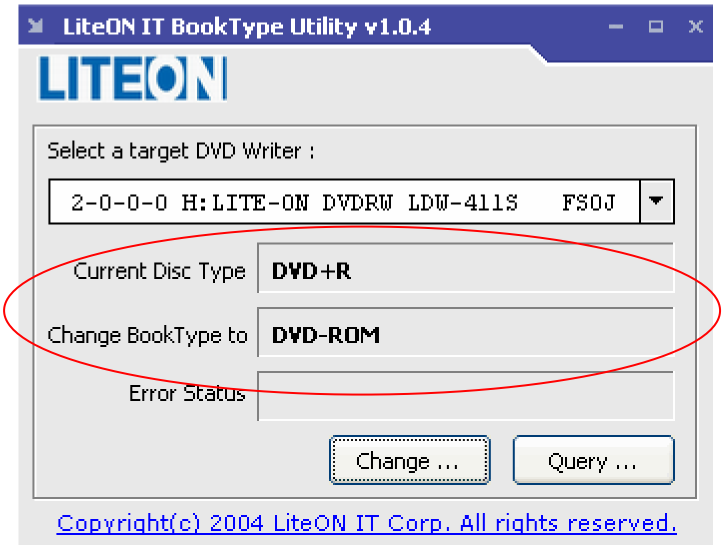

2.2 設定 DVD+RW & +DVD+R 光碟片的 Book type 方法:

1. 開啟 Book type utility 主畫面，並將 DVD+R(空片)或 DVD+RW 片子放進碟機內，程式會自動偵測該片子的必要資訊(如圖 1.)。

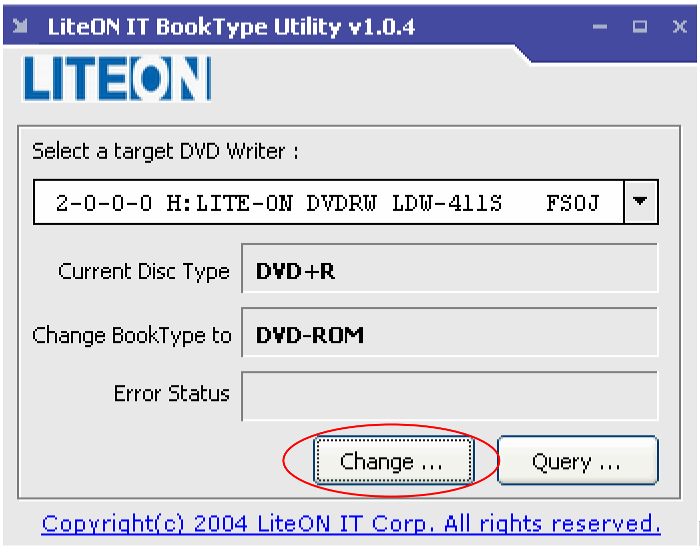

圖 1.

2. 等待一切驗證無誤後即可按下”**Change**”按鈕，接著會出現一選擇視窗(如

圖 2.)，滑鼠單擊下拉選單後可挑選欲更改的 Book type 類型(如圖 3.)。

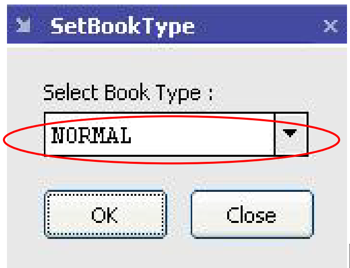

圖 2.

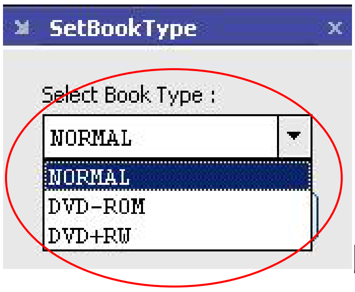

圖 3.

3. 選擇完畢後按下”**OK**”按鈕即可完成設定動作(如圖 4.)。

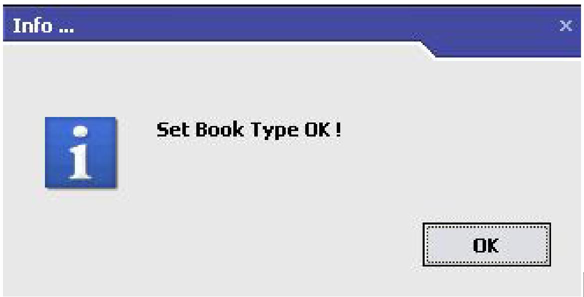

圖 4.

4. 開啟燒錄軟體(例如 Nero / SONIC MyDVD...)進行燒錄作業，待完成燒錄後可再開啟 Book type utility 工具程式查看設定後的 Book type 是否有確實寫入成功，查看方法如步驟 1。

2.3 其他注意事項:

- DVD+R 光碟片欲將 Book type 設定為 DVD+RW 或 DVD-ROM 時，只能在燒錄前更改設定，一但完成燒錄動作後是不能再做任何更動的。當您將已燒錄過的 DVD+R 片子透過 Book type utility 查看資訊時會出現如下的警告訊息,並禁止您進行”**Change**”動作。

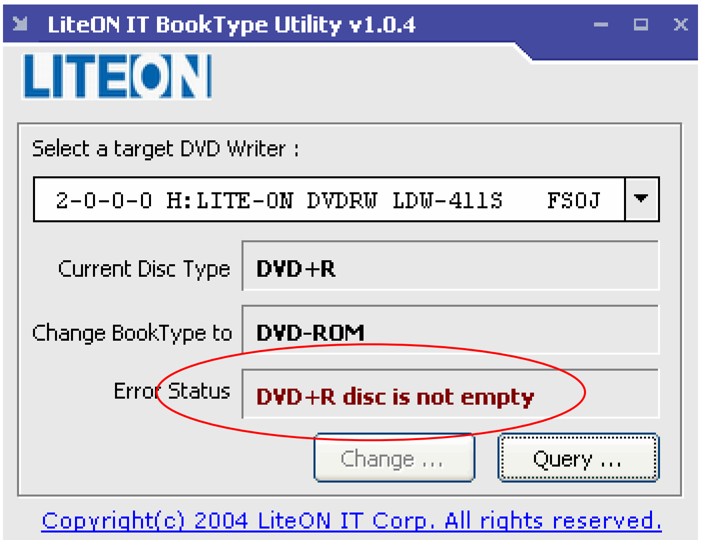

- Book type utility 工具程式只支援 DVD+R 或 DVD+RW 進行更改 Book type 設定功能，若非此規格內的光碟片一律無法作任何動作，如下圖所示。

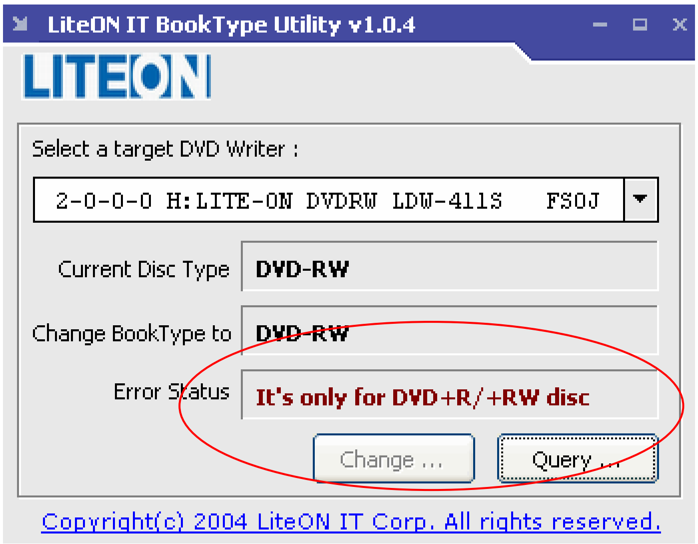

- 當欲將 DVD+R 或 DVD+RW 的 Book type 設定成 DVD-ROM 時，應特別注意需選擇終結區段作業(**Close Session**)方可順利更改成功。
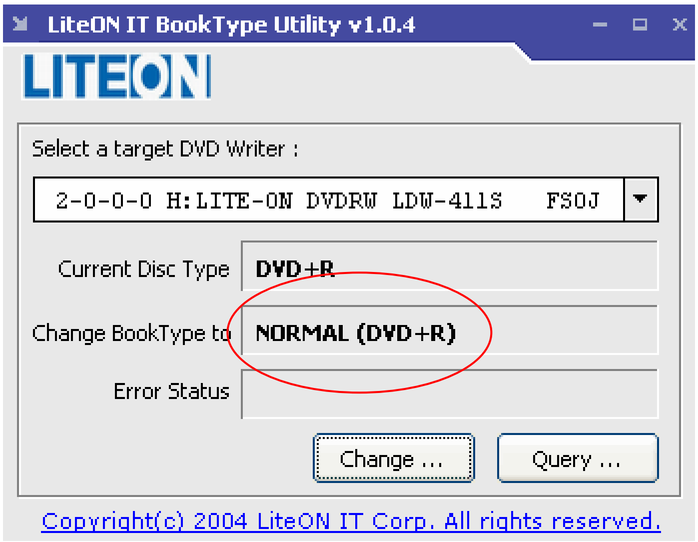
- 在 Current BookType 欄位中若出現 Normal (xxxx)字樣，則表示此光碟片的 Book type 從未被更改過設定值，如下圖所示。